



INSTITUTO INESCI
DE ESTUDIOS DEL CUIDADO
DE LA PIEL Y EL CUERPO



***Licenciatura en
Cosmetología y Estética Corporal***

Licenciatura en Cosmetología y Estética Corporal

- Duración: 3 Años (6 Semestres)
- Servicio social 1 año
- Horario: Matutino
- Días: Lunes a Viernes
- Inscripción: \$ 4,500 Pesos (Anual)
- Colegiatura: \$ 4,800 Pesos (Mensual)

La Inscripción incluye 3 Playeras Polo , Seguro Escolar y Trámites ante Secretaría de Educación. La colegiatura incluye Cosméceuticos para prácticas dentro del Salón de Clase .

REQUISITOS DE INGRESO (Original y Copia)

- Certificado de Estudios de Bachillerato.
- Certificado de Estudios de Secundaria
- Acta de Nacimiento y CURP.
- Identificación Oficial (INE o pasaporte).
- Comprobante de Domicilio (No Mayor a 3 meses)
- 3 Fotografías Tamaño Infantil a Color.



Tel: 443 316 7539

Mandarina No. 201 Fracc. La Huerta

Instagram: [instituto.inesci](#)
Facebook: [/instituto.i.cosmetologia](#)
WhatsApp: 4433029088

Objetivo General

Brindar atención Cosmetológica y Estética a través de conocimientos , destrezas y habilidades para mejorar la calidad de la piel y la imagen corporal, fomentando la belleza por salud mediante aplicación de técnicas , terapias y tratamientos integrales basados en la prevención , mantenimiento, análisis, diagnóstico, investigación, recuperación , rehabilitación y resolución de inesteticismos faciales y corporales por medio de este programa de estudios fundamentados como disciplina científica en la anatomía , fisiología , nutrición , química Cosmética y Dermatología así como en su proceder a través de principios Bioéticos.

Tel: 443 316 7539

Mandarina No. 201 Fracc. La Huerta

 instituto.inesci

 / instituto.i.cosmetologia

 4433029088

Perfil de Ingreso

El Perfil de Ingreso para estudiar la Licenciatura en Cosmetología y Estética Corporal, es sí la persona interesada muestra:

- Inclinação por las ciencias de la salud y la química
- Gusto por el cuidado estético facial y corporal
- Sensibilidad por el sentido estético y creativo
- Interés por el estudio de la piel y sus alteraciones
- Deseo de ayudar al mejoramiento de la imagen personal
- Compromiso para laborar por el beneficio de la población
- Contar con tiempo completo para dedicarlo al estudio de la carrera
- Disposición para el trabajo en equipo
- Habilidad de pensamiento crítico
- Habilidad para desarrollo de trabajo manual
- Habilidad para transmitir y organizar información
- Capacidad de innovación e interés por la investigación
- Capacidad de observación, concentración, y retención

Tel: 443 316 7539

Mandarina No. 201 Fracc. La Huerta

 instituto.inesci
 / instituto.i.cosmetologia
 4433029088

Perfil profesional del egresado

- Conoce y diagnostica distintos tipos de afecciones estéticas faciales y corporales.
- Relaciona los procesos bioquímicos y fisiológicos para su aplicación en tratamientos faciales y corporales.
- Conoce los mecanismos de acción de los productos químicos cosméticos para recomendar y aplicar tratamientos.
- Realiza tratamientos, preventivos y paliativos, como regenerantes, nutricionales, dinamizadores y reguladores para el cuidado de la piel y el cuerpo.
- Aplica técnicas con aparatología conociendo su fundamento electroestético, efectos, indicaciones y contraindicaciones sobre la piel y el cuerpo para su beneficio.
- Ejecuta técnicas antienvjecimiento y de rejuvenecimiento facial.
- Deriva al médico especialista en caso de patologías o trastornos fuera de su alcance profesional.
- Evalúa morfologías de rostro y cuerpo para la aplicación de técnicas de maquillaje profesional y asesoría de imagen.
- Evalúa estados nutricionales de pacientes para recomendar alimentos para la prevención y mantenimiento de la salud y el mejoramiento del estado de la piel y el cuerpo.
- Promueve el bienestar físico y emocional de las personas a través de distintas técnicas de masaje.
- Comunica de manera efectiva en el idioma inglés los servicios y conocimientos relacionados a tu profesión.
- Aplica habilidades y conocimientos administrativos para gestionar el desarrollo de empresas en el área de los servicios estéticos.
- Sensible a las necesidades generales y estéticas del ser humano, actuando con principios y valores universales y bioéticos.

Tel: 443 316 7539

Mandarina No. 201 Fracc. La Huerta

 instituto.inesci
 / instituto.i.cosmetologia
 4433029088

Licenciatura en Cosmetología y Estética Corporal

PRIMER SEMESTRE

- Fundamentos de Práctica Cosmetológica
- Anatomía y Fisiología
- Bases de Química Cosmética
- Técnicas Manuales Aplicadas a la Estética
- Introducción a la Nutrición
- Desarrollo Humano
- Inglés I

SEGUNDO SEMESTRE

- Alteraciones Cutáneas I
- Química Cosmética
- Aparatología Estética
- Terapias Relajantes y Terapéuticas
- Evaluación del Estado Nutricional
- Psicología del Comportamiento
- Inglés II

TERCER SEMESTRE

- Alteraciones Cutáneas II
- Maquillaje
- Asesoría de Imagen
- Nutrición en las Diferentes Etapas de la Vida
- Administración Básica
- Inglés III

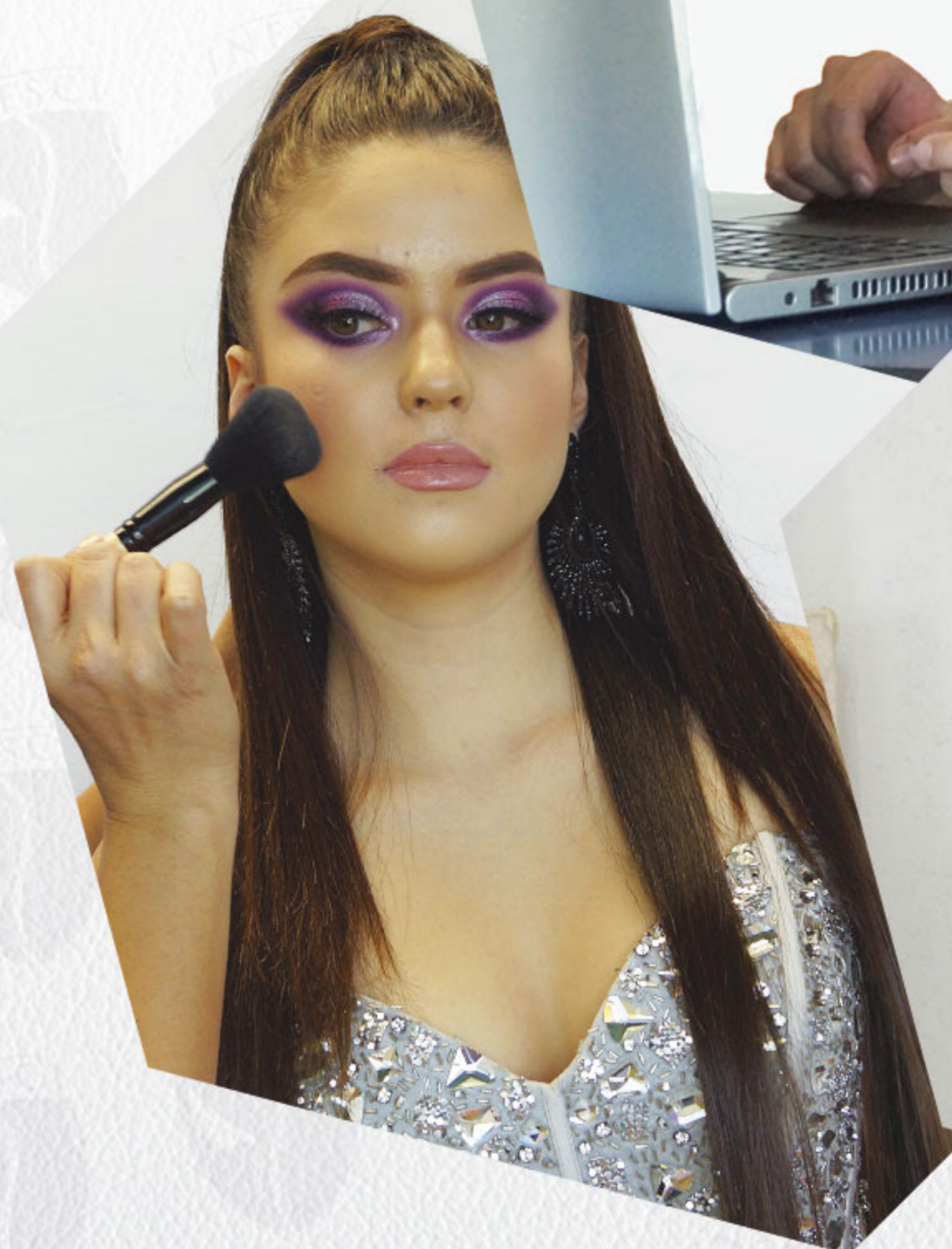

Tel: 443 316 7539

Mandarina No. 201 Fracc. La Huerta

 instituto.inesci

 / instituto.i.cosmetologia

 4433029088

Licenciatura en Cosmetología y Estética Corporal

CUARTO SEMESTRE

- Clínica I
- Química Cosmiatrica
- Tratamientos Cosmiaticos I
- Química Cosmética Corporal
- Alteraciones Estéticas Corporales
- Nutrición Preventiva
- Marketing de Productos y Servicios

QUINTO SEMESTRE

- Clínica II
- Semiología de Alteraciones en la Piel
- Tratamientos Cosmiaticos II
- Antienvjecimiento y Rejuvenecimiento
- Clínica Estética Corporal I
- Dietética Aplicada
- Metodología de la Investigación I
- Bioética

SEXTO SEMESTRE

- Clínica III
- Clínica Estética Corporal II
- Metodología de la Investigación II
- Plan de Negocios
- Legislación de la Salud

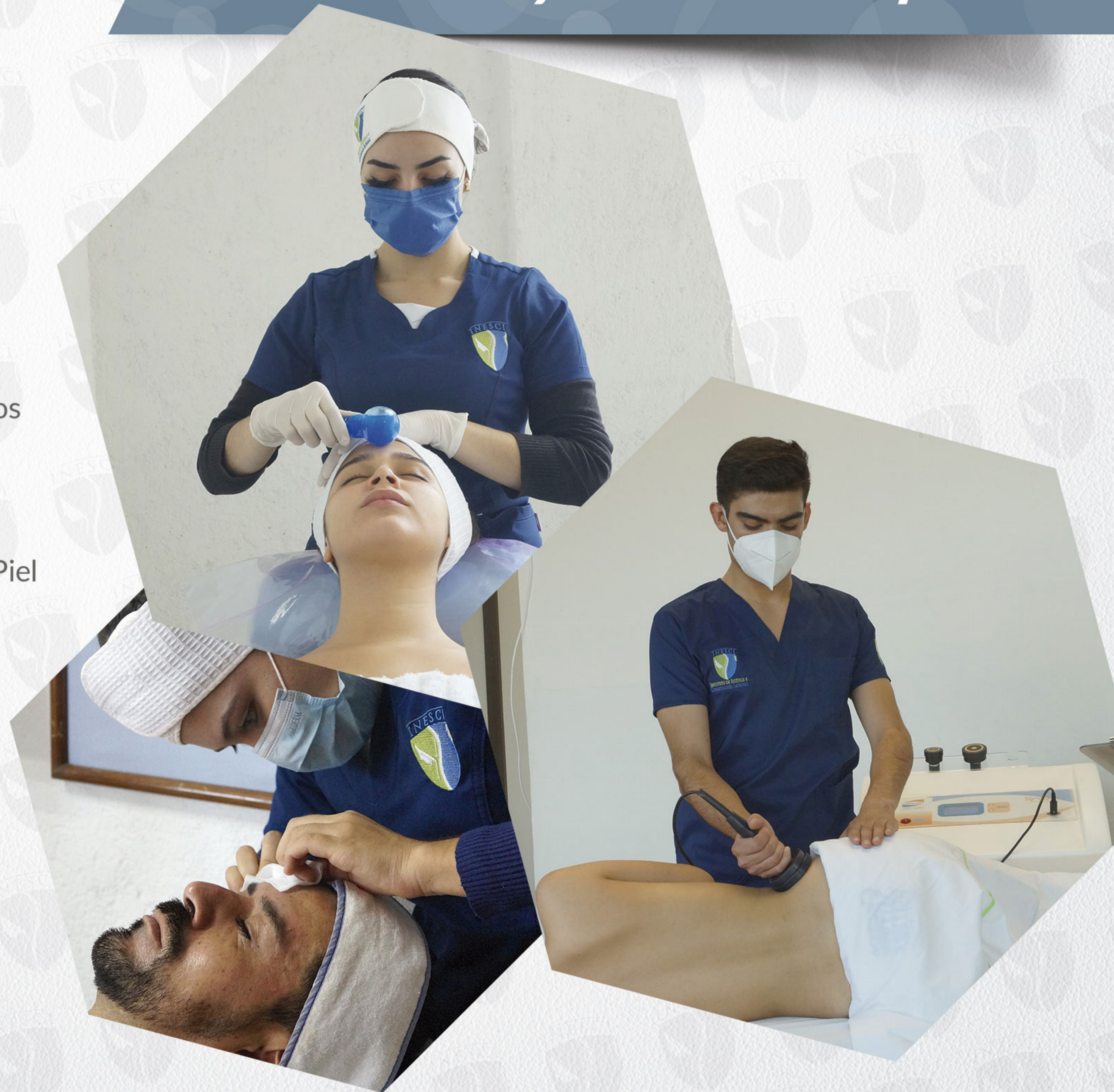

Tel: 443 316 7539

Mandarina No. 201 Fracc. La Huerta

 instituto.inesci
 / instituto.i.cosmetologia
 4433029088

Campo Laboral

- Hoteles y Spa´s
- Cabinas profesionales
- Auxiliares en centros de medicina estética, cirugía estética y dermatológicos
- Instituciones y/o empresas dedicadas a la estética y cosmetología, en área de investigación.
- Sala de masajes
- Centros terapéuticos
- Clínicas cosmetológicas y/o belleza
- Gimnasios
- Asesoría de imagen y estética corporal
- Empresas de televisión y cine.
- Hospitales privados y organizaciones de salud.
- Desarrollarse en la docencia.
- Emprender tu propia empresa.

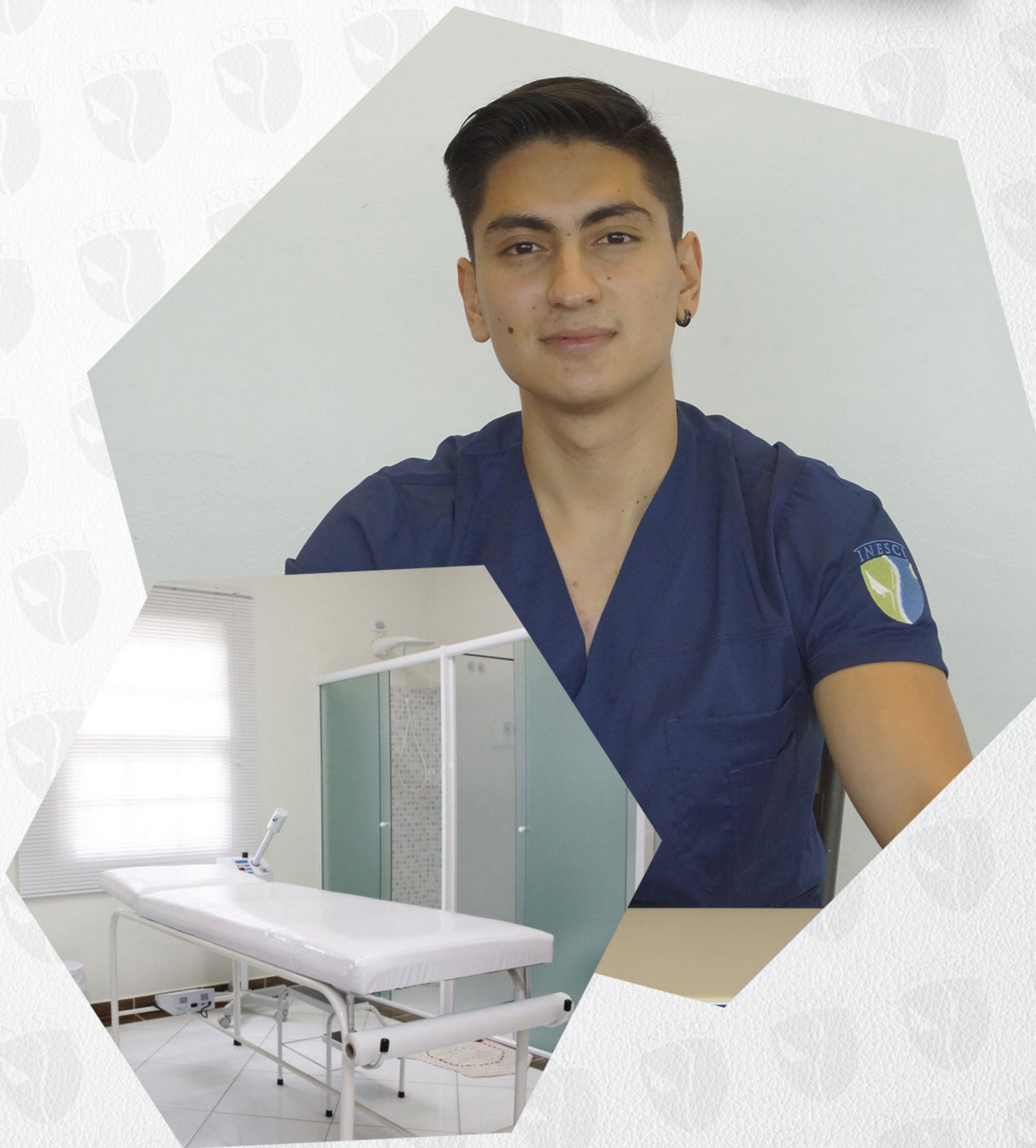

Tel: 443 316 7539

Mandarina No. 201 Fracc. La Huerta

 instituto.inesci

 / instituto.i.cosmetologia

 4433029088



Validez oficial
RVOE: LIC180410
Licenciatura Incorporada a la
Secretaría de Educación

Tel: 443 316 7539

Mandarina No. 201 Fracc. La Huerta

 instituto.inesci
 / instituto.i.cosmetologia
 4433029088